რესურსები

UGTV

UGTV სტუდია

UG PR Consulting

ეთნიკურობისა და მულტიკულტურალიზმის შესწავლის ბიბლიოთეკა და რესურს ცენტრი

საერთაშორისო პოლიტიკის ანალიტიკური ცენტრი

ფსიქოლოგიური მომსახურებისა და ანალიტიკის ცენტრი

მედიაცენტრი

საქართველოს უნივერსიტეტი

77, მ.კოსტავას ქუჩა, თბილისი 0171, საქართველო

www.ug.edu.ge

2 55 22 22

სოციალურ მეცნიერებათა სკოლა

რატომ საქართველოს უნივერსიტეტი

საქართველოს უნივერსიტეტი გამორჩეულია უმაღლესი ხარისხის, მომთხოვნი საგანმანათლებლო პროცესითა და ისეთი ტიპის თანამედროვე ინფრასტრუქტურით, რომელშიც ადამიანი ხარისხიან განათლებასთან ერთად პრაქტიკულ უნარებსაც ეუფლება. სწორედ ამიტომ, საქართველოს უნივერსიტეტი ცნობილია, როგორც ერთ-ერთი ყველაზე პრესტიჟული უნივერსიტეტი, რომლის კურსდამთავრებული დასაქმების რეალური პერსპექტივით არის უზრუნველყოფილი. საქართველოს უნივერსიტეტის კურსდამთავრებულები ლაღად და მყარად გრძნობენ თავს კონკურენტულ გარემოში.

უნივერსიტეტის აკადემიური პერსონალი წარმოადგენს მაღალკვალიფიციურ, კრეატიულ და ენთუზიაზმით აღსავსე პროფესიონალებისაგან შემდგარ გუნდს, რომელიც ძმად არის აღზარდოს აუცილებელი ცოდნით, უნარებითა და ღირებულებებით აღჭურვილი ადამიანი. მნიშვნელოვანია, რომ უნივერსიტეტში არსებულ მულტიკულტურულ გარემოში ყალიბდება ჰუმანური ღირებულებების მქონე მოაზროვნე, განათლებული პიროვნება, რომელიც თავისუფლად უქცევადება დღევანდელ სამყაროში არსებულ გამოწვევებს.

საქართველოს უნივერსიტეტი ერთ-ერთი წამყვანი უნივერსიტეტია, რომლის მიზანი თითოეული სტუდენტის პიროვნული განვითარება და მისი, როგორც მაღალი დონის პროფესიონალის ჩამოყალიბებაა. სწორედ ამიტომ, ჩვენი კურსდამთავრებული მოთხოვნადია თანამედროვე შრომით ბაზარზე, რასაც მათი დასაქმების უმაღლესი სტატისტიკური მაჩვენებელი ადასტურებს.

მარიამ გაიდოფშვილი - სოციალურ მეცნიერებათა სკოლის საზოგადოებასთან ურთიერთობის პროგრამის კურსდამთავრებული

საქართველოს უნივერსიტეტი პირველ რიგში იყო გამოცდილება, დამოუკიდებლად მოქმედების, საკუთარი შესაძლებლობების და პასუხისმგებლობის გაანალიზების პირველი ნაბიჯები. აქ მივხვდი, რომ ყველანაირი სირთულის გადალახვა შეიძლება და ეს მხოლოდ ჩვენზეა დამოკიდეული. არ არსებობს ხელის შემშლელი გარემო პირობები, ყველაფერს ჩვენი დამოკიდებულება განაპირობებს.

დღეს მე საზოგადოებასთან ურთიერთობის პრაქტიკოსი ვარ, მაქვს დიდი გეგმები და მიზნები. საქართველოს უნივერსიტეტი და სოციალურ მეცნიერებათა სკოლა ჩემთვის წარმატებული საწყისი ეტაპი იყო, მიხარია რომ სწორედ ეს უნივერსიტეტი დავამთავრე.

პროგრამები

საბაკალავრო

- პოლიტიკის მეცნიერებები
- სტრატეგიული კომუნიკაციები (ინგ)
- ჟურნალისტიკა
- საზოგადოებასთან ურთიერთობა
- საერთაშორისო ურთიერთობები
- ფსიქოლოგია

სამაგისტრო

- მამოყენებითი ფსიქოლოგია
- რეკლამა და საზოგადოებასთან ურთიერთობა
- საერთაშორისო ურთიერთობები

სადოქტორო

- მასობრივი კომუნიკაცია
- პოლიტიკის მეცნიერებები

მაღალი პოზიტიური ცვლილებების ქალა

სოციალურ მეცნიერებათა სკოლა შესაძლებლობას აძლევს სტუდენტებს დაეუფლონ მსოფლიო მნიშვნელობის მოვლენებს, საკითხებსა და სტრატეგიებს. სკოლის ძირითადი მიზანია, სოციალური მეცნიერებების გაგება, შეცნობა და გაანალიზება. ყველა შეთავზებული საგანი საერთაშორისო გამოცდილებაზეა დაფუძნებული, სასწავლო პროცესში გამოიყენება უახლესი აუდიო-ვიდეო მასალები და ტექნიკური აღჭურვილობა, ფუნქციონირებს მედიაცენტრი და ტელესტუდია, რაც ცოდნის პრაქტიკაში გამოყენებას უზრუნველყოფს.
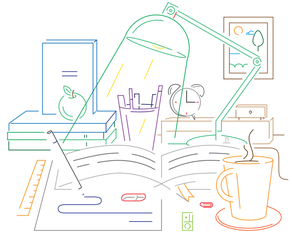
ლექციებს უძღვებიან მაღალკვალიფიური პოლიტოლოგები, ჟურნალისტები, დიპლომატები, ფსიქოლოგები და საზოგადოებრივი ცხოვრების სხვადასხვა სფეროს კომპეტენტური წარმომადგენლები, პროგრამის კომპონენტის მრავალფეროვნება და მასში სოციოლოგიის, საერთაშორისო სამართლისა თუ ეკონომიკის ინტეგრირება უზრუნველყოფს სტუდენტის მრავალმხრივ განვითარებას.